

CAPSULE TRANSITIONNELLE # 6 « DE LA VÉRITÉ RELATIVE À LA VÉRITÉ ABSOLUE »»

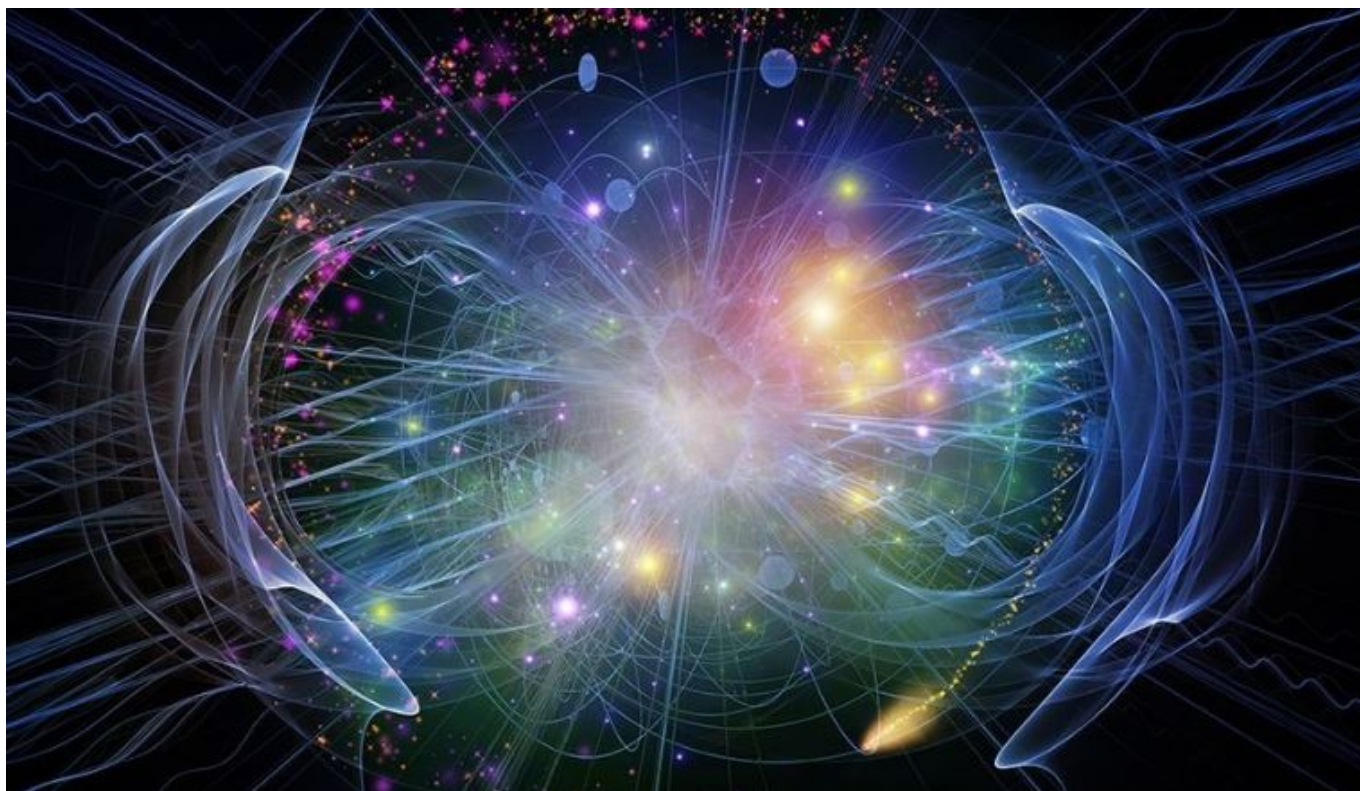

Par Yvan Poirier

Salutations Chers Frères et Sœurs en Éternité,

Il existe différentes interprétations de la science de la Vérité, notamment au niveau de sa conception basée sur l'intellect que l'on croit en mesure de comprendre les notions de notre monde intérieur. Il y a donc certaines versions de la Vérité qui proviennent de l'intelligence du mental et d'autres de l'Intelligence de l'Esprit saint.

Cette capsule décortique ces interprétations afin de comprendre que la vérité exprimée par l'intellect ne peut être d'aucune manière comparée à la Vérité Absolue. Une vérité qui propose des hypothèses intellectuelles ou scientifiques ne peut se comparer à l'instantanéité de l'Esprit Éternel qui

SAIT spontanément sans se référer à des connaissances existentielles, expérientielles ou intellectuelles.

Voici les thématiques développées dans cette capsule :

- L'OBJECTIF FONDAMENTAL DE LA DIFFUSION DES CAPSULES
- UNE IDÉE GÉNÉRALE DE LA VÉRITÉ RELATIVE
- L'ESPRIT SAIN EST LE PORTE-PAROLE INSTANTANÉ DE LA VÉRITÉ ABSOLUE PAR LE VERBE QUI SE FAIT CHAIR
- C'EST DANS L'ABSOLU OU L'ÉTERNITÉ QUE NOUS RETROUVONS LA VÉRITÉ QUI NE PEUT ÊTRE INTELLECTUALISÉE PAR UN MENTAL POLARISÉ
- IL EST ESSENTIEL DE RECONNAÎTRE QUE NOUS SOMMES ANTÉRIEURS À TOUTES CONSCIENCES ET À TOUTES CRÉATIONS

Avec tout mon Amour indicible en Résonance AGAPÈ!